

---

**PROF. DR. E. VAN AKEN**

Diabetes, vasculaire, erfelijke en  
inflammatoire netvliespathologie

Tel. secretariaat retinakliniek 09/364 89 20

---

**DR. K. HERMAN**

Oogziekten, glaucoom, cornea,  
Cataract- en oculoplastische chirurgie

Tel. secretariaat 09/364 84 70

---

**DR. A.S. LAFAUT**

Oogziekten, glaucoom, contactlenzen,  
Cataract- en oculoplastische chirurgie

Tel. secretariaat 09/364 84 70

---

# Intravitreale injectie

---

# Intravitreale injectie

## Achtergrondinformatie

U heeft een aandoening aan de macula. De macula is het deel van het netvlies dat bepalend is voor het scherp zicht. Talrijke ziektebeelden kunnen aanleiding geven tot vochttopstapeling (oedeem) in de macula, waardoor het scherp zicht in belangrijke mate kan teruglopen. In uw geval is besloten tot het behandelen van deze vochtophoping door middel van een injectie in het oog, in de glasvochtruimte. Het medicijn dat wordt ingespoten heeft een krachtig onderdrukkende werking op de genoemde vochtophoping en kunnen bepaalde bloedingen in het oog onderdrukken. Het middel blijft meerdere weken werkzaam. In sommige gevallen kan het nodig zijn om de injectie na verloop van tijd te herhalen. Na elke behandeling wordt het effect geëvalueerd door de oogarts.

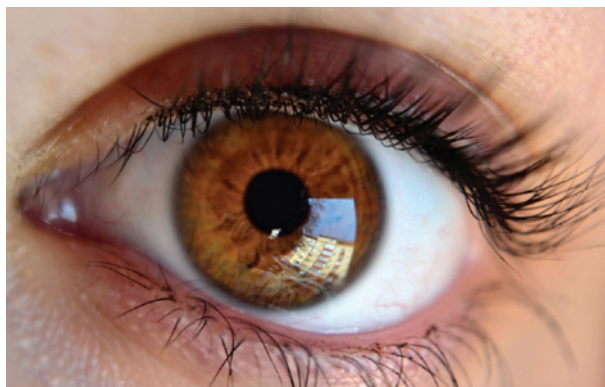

## De behandeling

Het oog wordt vooraf ontsmet en verdoofd met druppels. Daarna gaat u liggen en wordt het oog (en hoofd) afgedekt. De hele behandeling, inclusief injectie, duurt ongeveer 20 minuten. De injectie zelf kan kortdurend (10 à 20 seconden) onaangenaam zijn.

## Na de behandeling

Meestal kunt u in uw blikveld onmiddellijk grijze vlekjes opmerken die meebewegen met de oogbeweging (soort «mouches volantes»). Dit komt omdat u het ingespoten middel waarneemt. Deze vlekken verdwijnen meestal snel uit uw centrale blikveld.

Let op! na de behandeling kan u niet zelf met de auto rijden. U wordt dan ook verzocht een begeleider mee te nemen.

## Complicaties

De meest voorkomende complicatie zijn ooginfecties. Deze zijn gelukkig zeldzaam, maar kunnen wel zeer schadelijk zijn voor het oog. De infectie treedt meestal op binnen een paar dagen na de behandeling en kan gepaard gaan met felle roodheid, pijn en steeds slechter zien. Indien u één of meerdere van deze symptomen krijgt, moet u **onmiddellijk** contact opnemen met uw eigen oogarts of de dienst oogheelkunde van het SEZZ.

## Tenslotte

Heeft u na het lezen van deze folder nog vragen, dan kunt u deze aan uw oogarts stellen of contact opnemen met onze retinakliniek van de dienst oogheelkunde van het SEZZ.

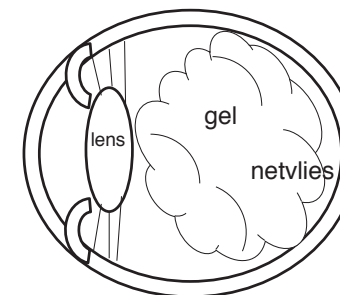

tekening 1