

CHECK ✓

CHECK ✓

DUBBELCHECK!

IDENTIFICATIE BIJ ELK CONTACT

Het is belangrijk dat onze medewerkers weten wie je bent om jou de correcte zorgen te kunnen toedienen.

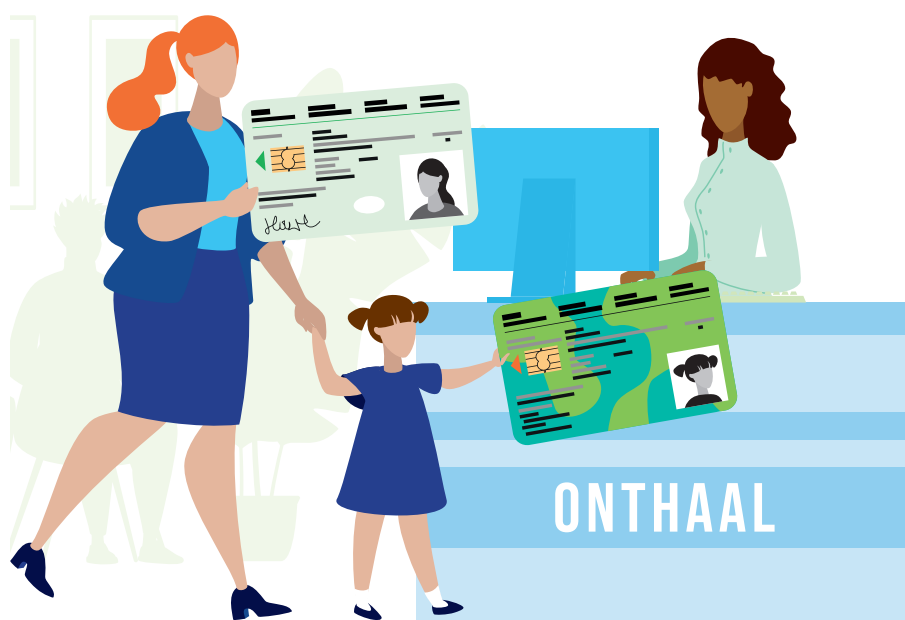

1

Inschrijving aan het onthaal of de kiosk met je identiteitskaart of kids-id.

Na inschrijving ontvang je patiëntenklevers en bij opname een identificatiebandje met je persoonlijke gegevens.

Kijk deze gegevens na en meld eventuele fouten.

2

Overhandig je patiëntenklevers en draag bij opname steeds je identificatiebandje gedurende het hele verblijf. Toon het spontaan bij ieder contact.

Dit bandje maakt onder alle omstandigheden duidelijk wie je bent. Zo kunnen er geen misverstanden ontstaan. Is het bandje losgekomen of beschadigd, vraag dan een nieuw bandje.



3

We vragen bij iedere handeling steeds opnieuw naar je naam en geboortedatum, voordat we de nodige zorg verlenen. **Check!** ✓

Deze worden ter controle vergeleken met de gegevens op het polsbandje of de klevers.

Dubbelcheck! ✓

Wat is je naam, voornaam en geboortedatum?

